LE RETOUR DU ROY

A PARIS.

DIALOGUE

CHANTÉ DEVANT SA MAJESTÉ

a L'Hôtel de Ville Le Dimanche 15. Novembre 1744.

PAR M DE LALANDE, ET M BENOIST

Ordinaires de la Muſique du Roy.

MIS EN MUSIQUE

PAR

M.RS REBEL ET FRANCŒUR

Sur-Jntendans de la Muſique du Roy.

Les Paroles sont de M.r Roy Chevalier de L'Ordre de S.t Michel.

LE RETOUR DU ROY

A PARIS

Le Dieu de la Seine, Lutecie.

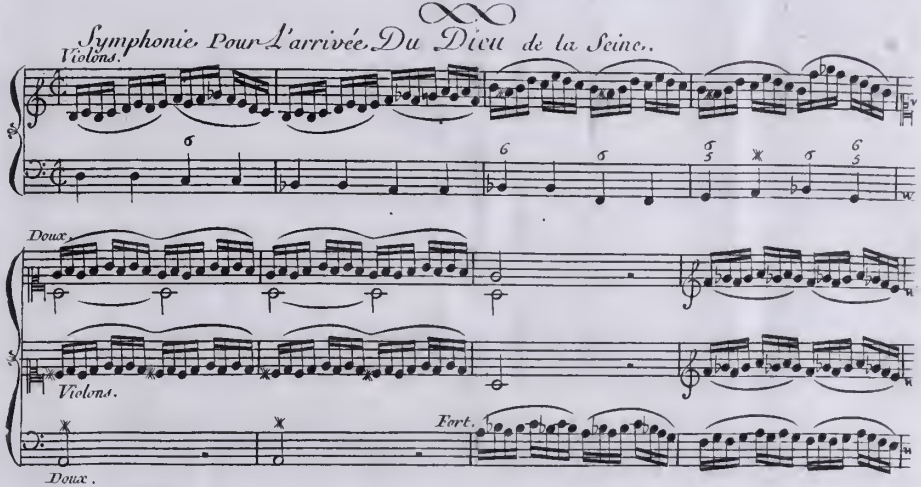

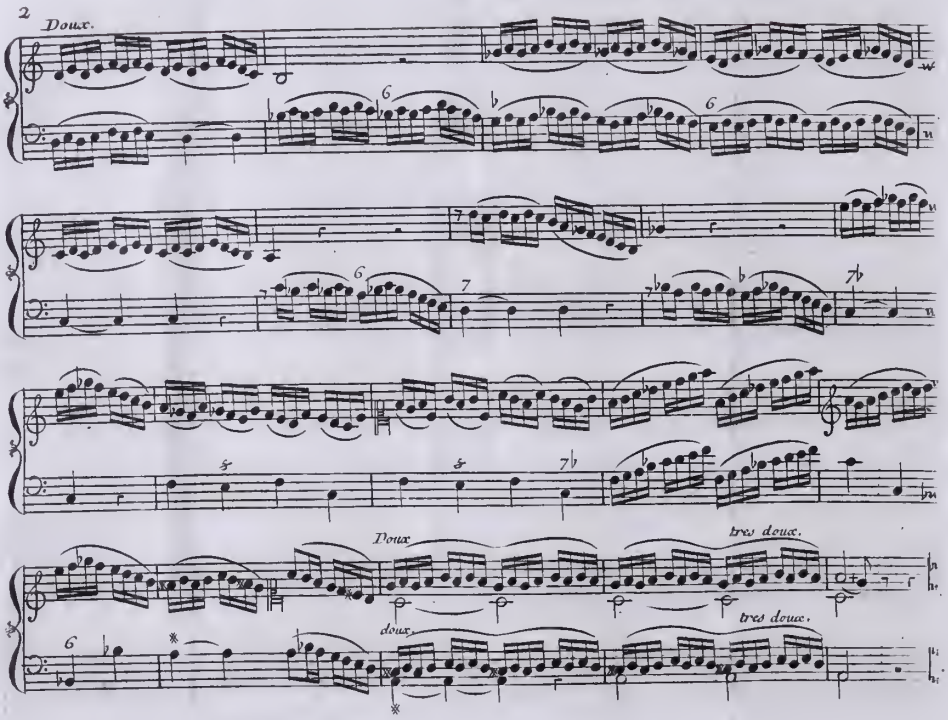
2
Doux.
Doux
très doux.
très doux.
doux.

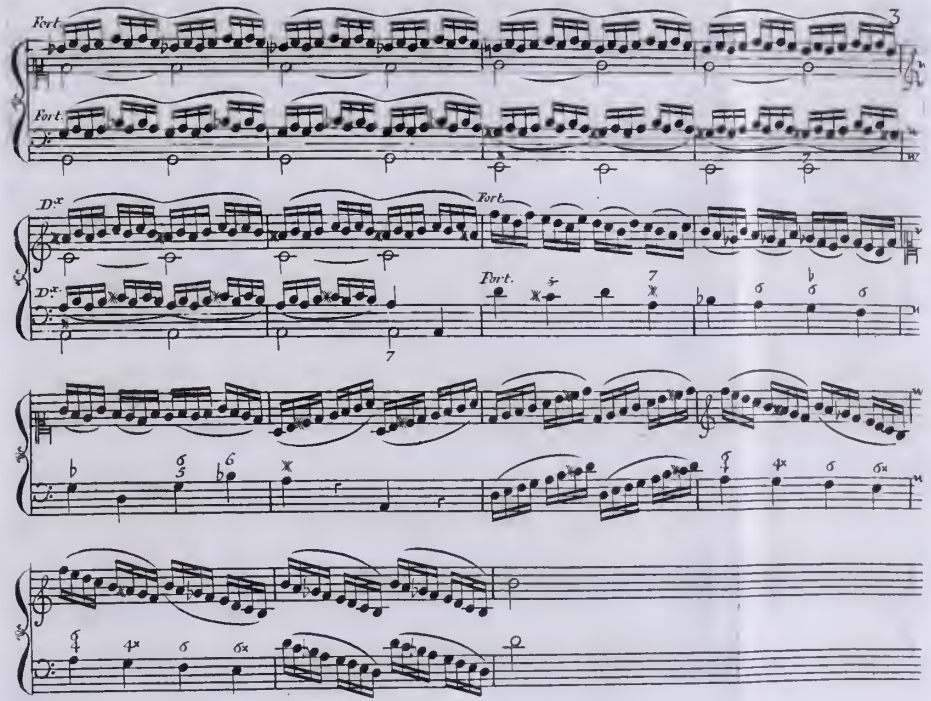
Fort.
Fort.
Dx
Dx
Fort.
Fort.

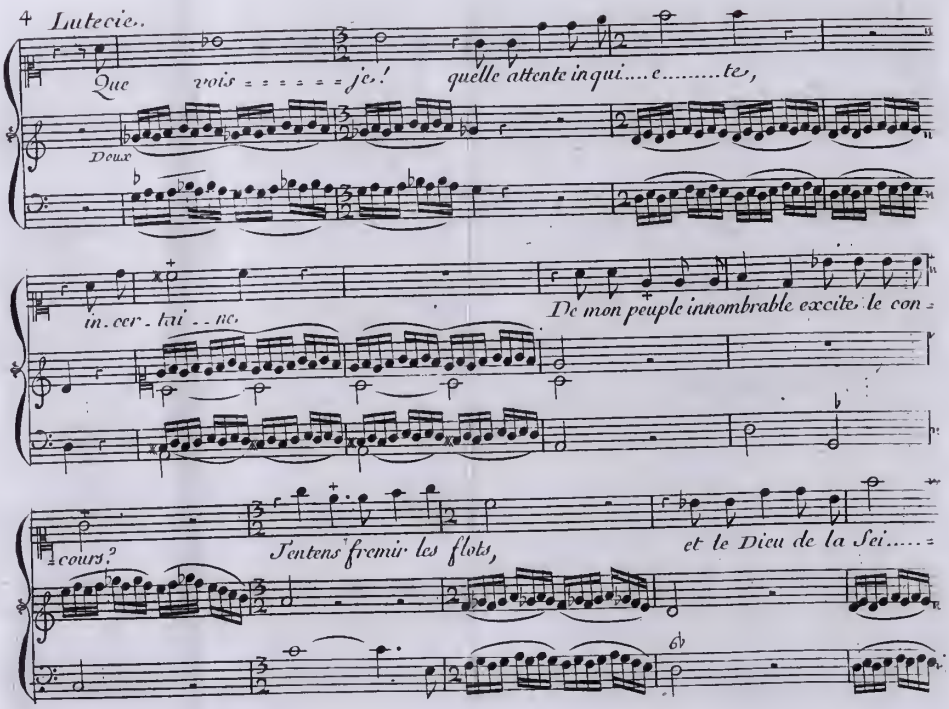
Que vois = = = = = = je! quelle attente inqui....e.....te,
Doux
in. cer. tai . . ne.
De mon peuple innombrable excite le con =
cours?
J'entens fremir les flots,
et le Dieu de la Sei..... =

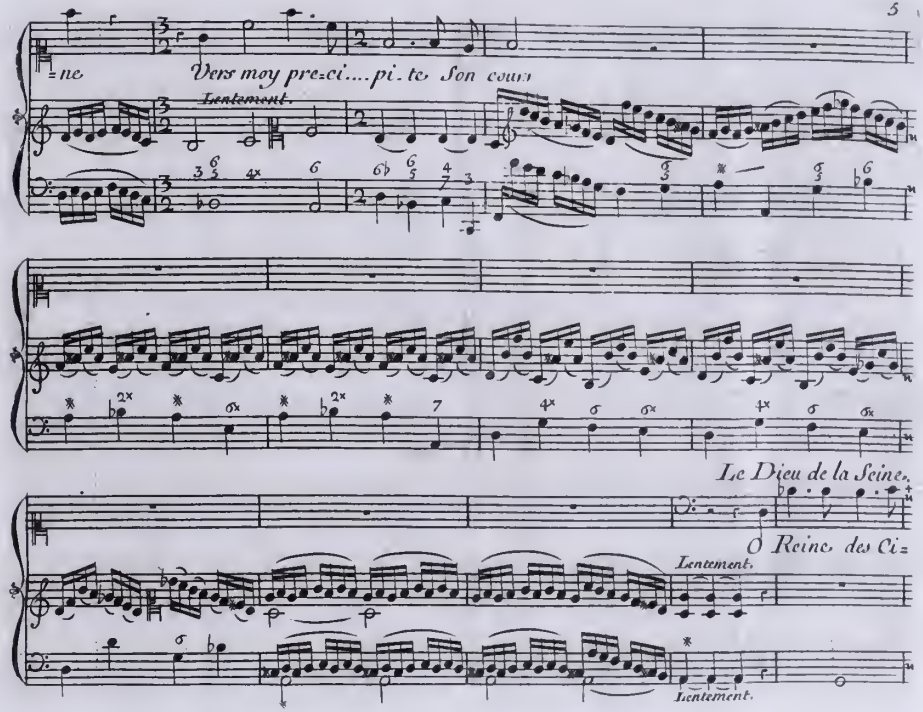
=ne
Vers moy preci....pi.te Son cours
Lentement.
Le Dieu de la Seine,
O Reine des Ci=
Lentement.
Lentement.

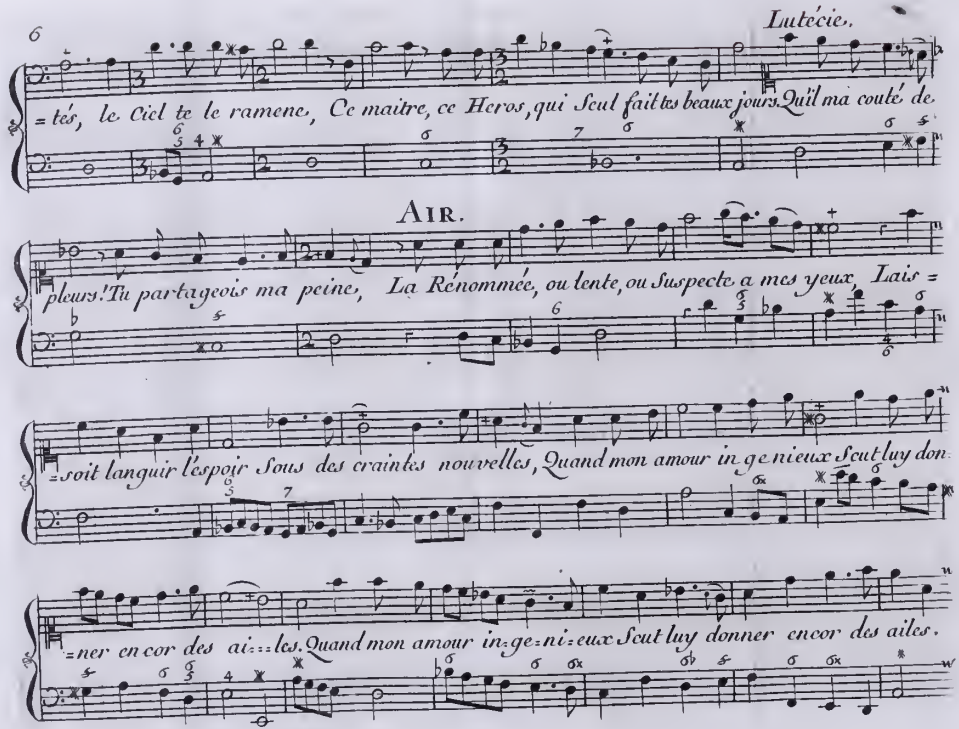
Lutécie.
=tés, le Ciel te le ramene, Ce maitre, ce Heros, qui Seul fait tes beaux jours. Qu'il ma couté de
AIR.
pleurs! Tu partageois ma peine, La Rénommée, ou lente, ou Suspecte a mes yeux, Lais =
=soit languir l'espoir Sous des craintes nouvelles, Quand mon amour in=ge=nieux Sceut luy don
=ner encor des ai=les. Quand mon amour in=ge=ni=eux Sceut luy donner encor des ailes.

Seut luy donner encor des ai..... les. D'un cruel Souvenir ef=façons les horreurs.

Légérement.

AIR.

Violons.

La Seule al le=gresse, Doit a la tendresse, Pre=

=ter ses couleurs: leurs: Qu'on juge par elles Des fraieurs mortelles, Qui troubloient nos

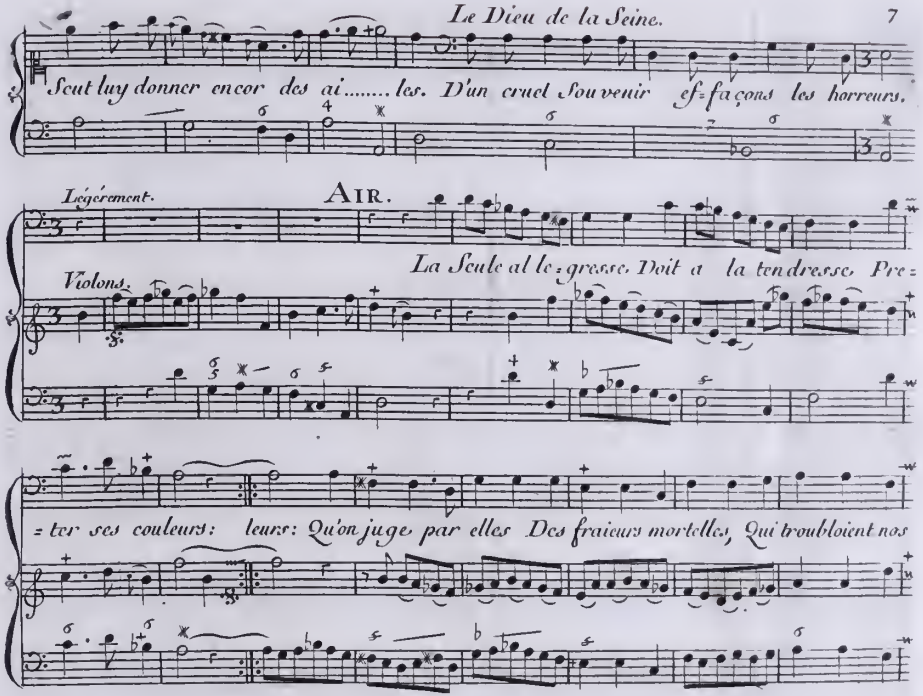

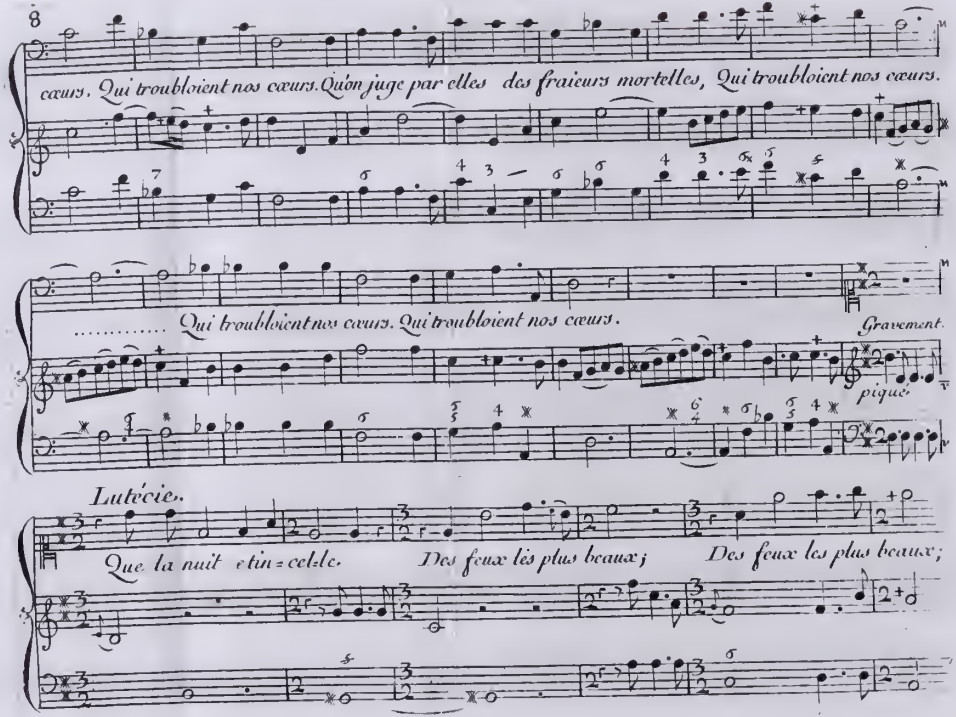
cœurs. Qui troubloient nos cœurs. Qu'on juge par elles des fraieurs mortelles, Qui troubloient nos cœurs.
..... Qui troubloient nos cœurs. Qui troubloient nos cœurs.
Gravement.
piqué
Lutécie.
Que la nuit etin=cel-le. Des feux les plus beaux; Des feux les plus beaux;

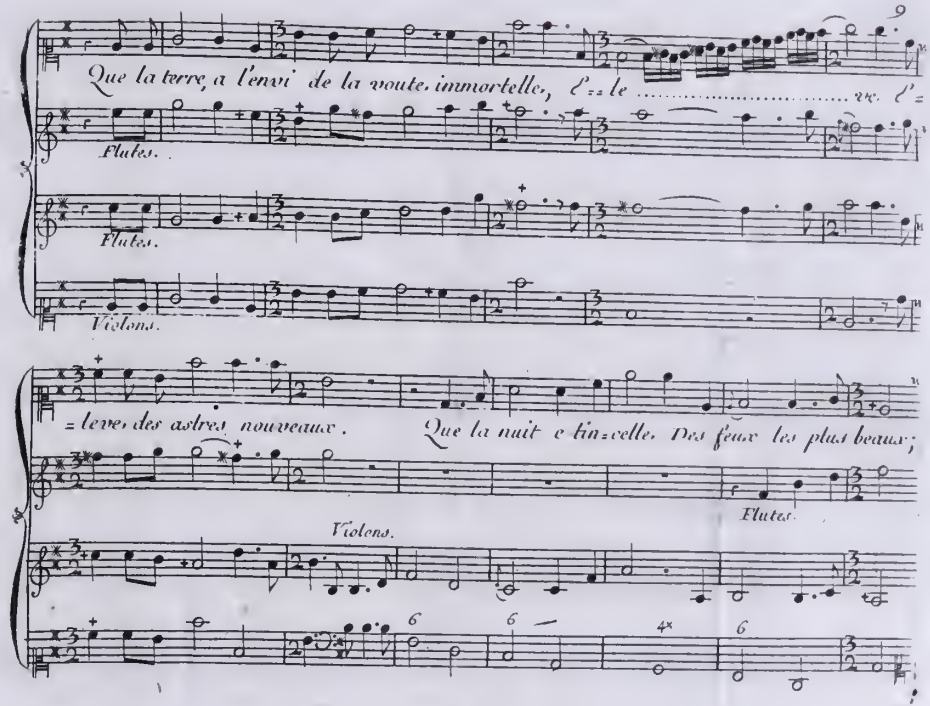

Que la terre, a l'envi de la voute immortelle, E=le ..... ve. E=

Flutes.

Flutes.

Violons.

=leve, des astres nouveaux. Que la nuit e tin=celle, Des feux les plus beaux;

Flutes.

Violons.

6 6 4x 6

Que la terre a l'envi de la voute immortelle, E-le. ..... ve. E=

=..... ve des As..... tres nou=

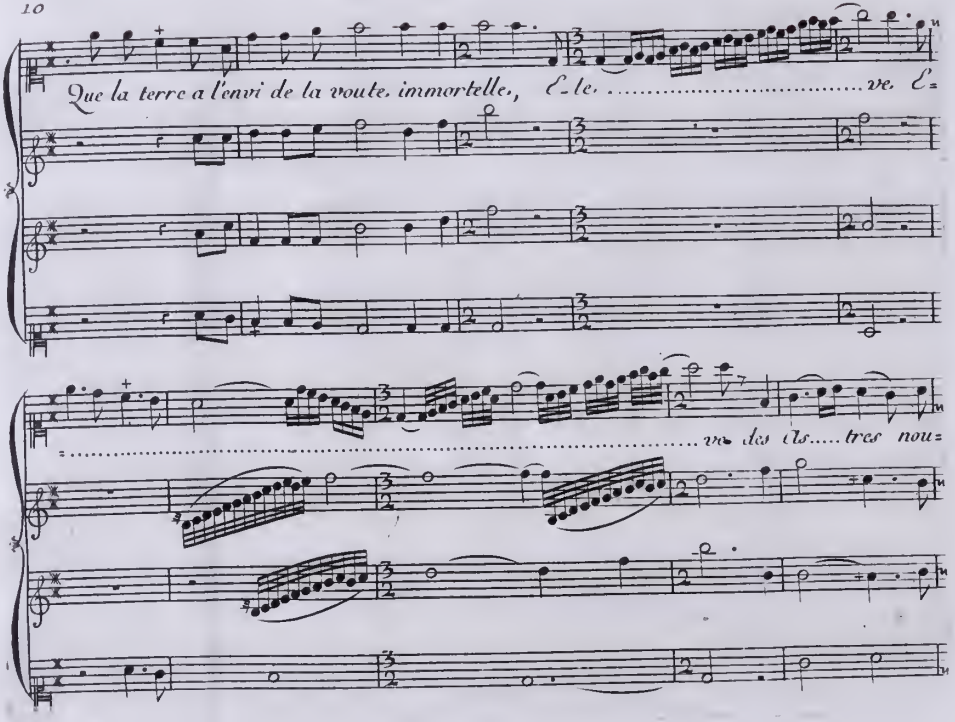

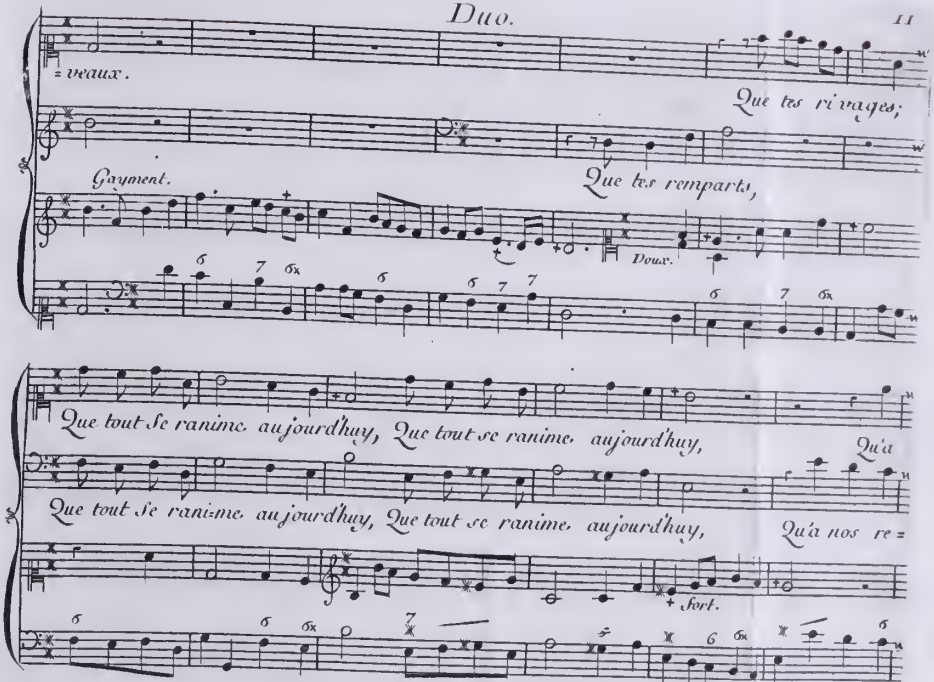
= veaux.
Que tes rivages;
Gayment.
Que tes remparts,
Doux.
Que tout se ranime aujourd'huy, Que tout se ranime aujourd'huy,
Qu'a
Que tout se ranime aujourd'huy, Que tout se ranime aujourd'huy,
Qu'a nos re =
+ fort.

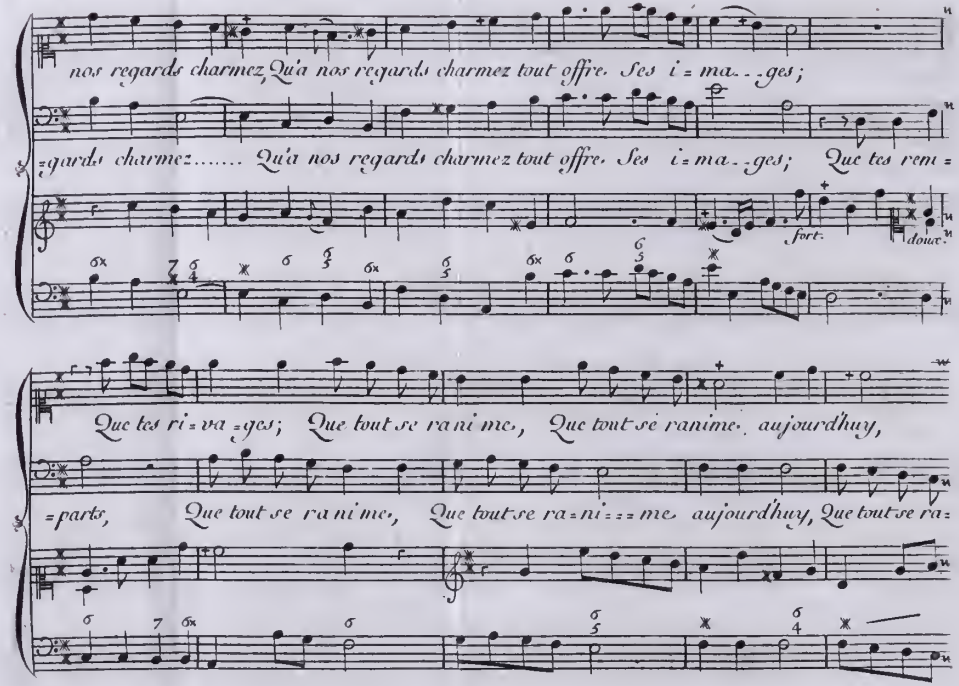
nos regards charmez, Qu'a nos regards charmez tout offre. Ses i = ma - - ges;
= gards charmez..... Qu'a nos regards charmez tout offre. Ses i = ma - - ges; Que tes rem =
fort.
doux.
Que tes ri = va = ges; Que tout se ra ni me, Que tout se ranime. aujourd'huy,
= parts, Que tout se ra ni me, Que tout se ra = ni = = = me aujourd'huy, Que tout se ra =

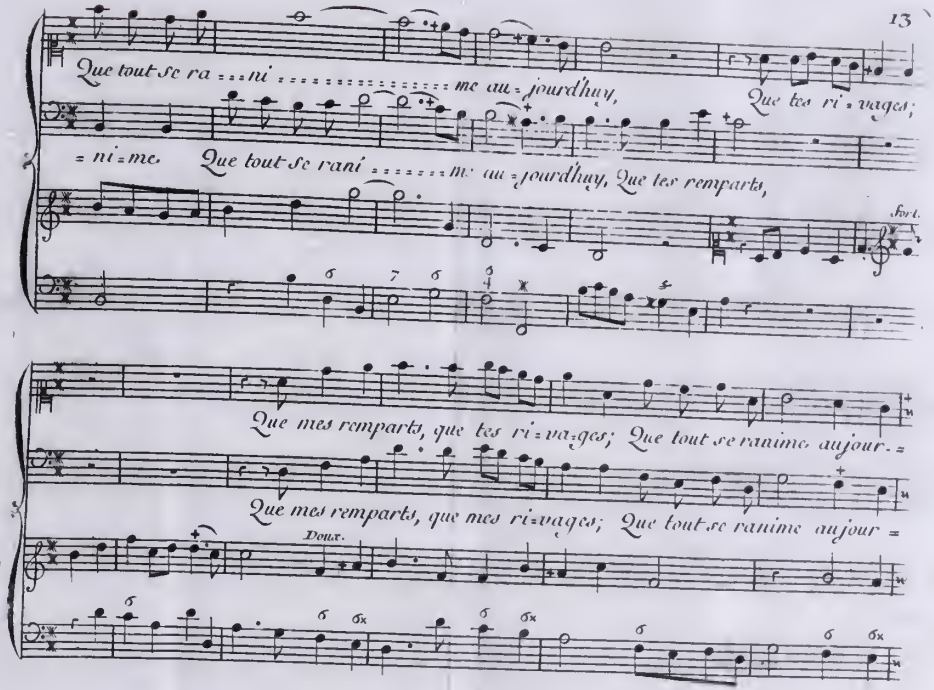
Que tout se ra = = = ni = = = = = = = = = = = = = me au = jourdhuy, Que tes ri = vages;
= ni = me. Que tout se rani = = = = = = = me au = jourdhuy, Que tes remparts,
For.
Que mes remparts, que tes ri = va = ges; Que tout se ranime aujour = =
Que mes remparts, que mes ri = vages; Que tout se ranime aujour =
Doux.

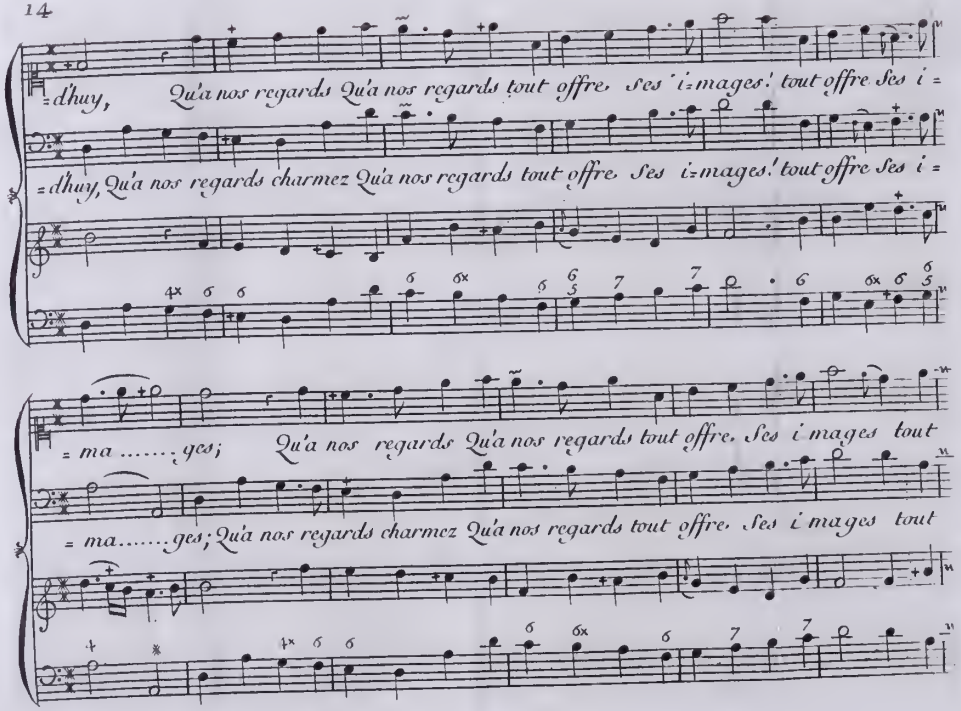
=d'huy, Qu'a nos regards Qu'a nos regards tout offre, Ses i=mages! tout offre Ses i=
=d'huy, Qu'a nos regards charmez Qu'a nos regards tout offre, Ses i=mages! tout offre Ses i=
= ma ..... ges; Qu'a nos regards Qu'a nos regards tout offre, Ses i mages tout
= ma..... ges; Qu'a nos regards charmez Qu'a nos regards tout offre, Ses i mages tout

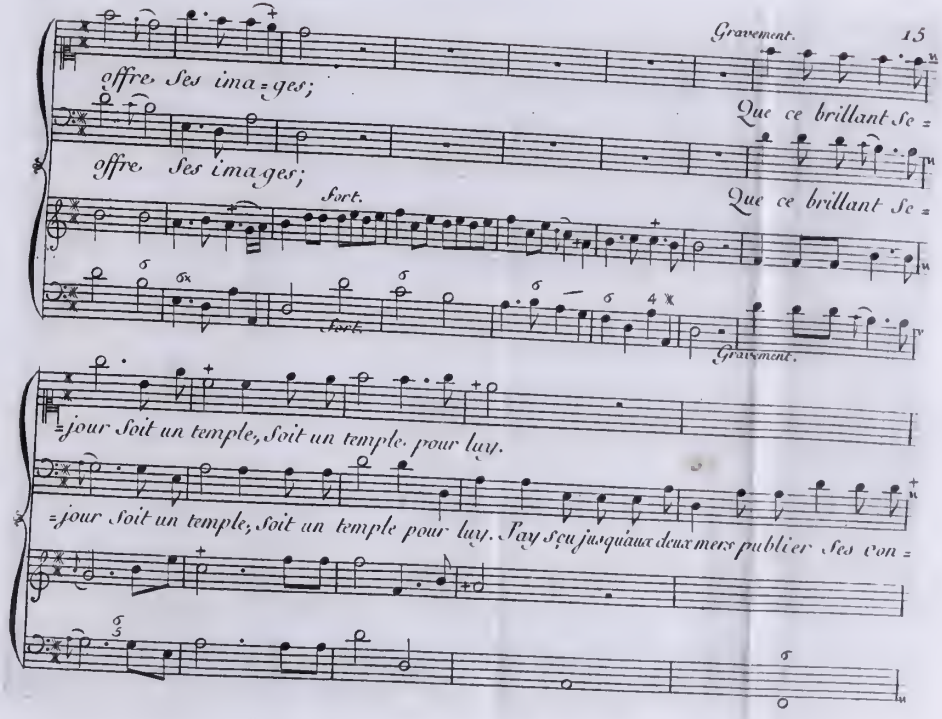
Gravement.
offre ses ima=ges;
Que ce brillant Se=
offre ses images;
Fort.
Que ce brillant Se=
Fort.
Gravement.
=jour soit un temple, soit un temple pour luy.
=jour soit un temple, soit un temple pour luy. Jay sçu jusqu'aux deux mers publier ses von=

Lutécie.

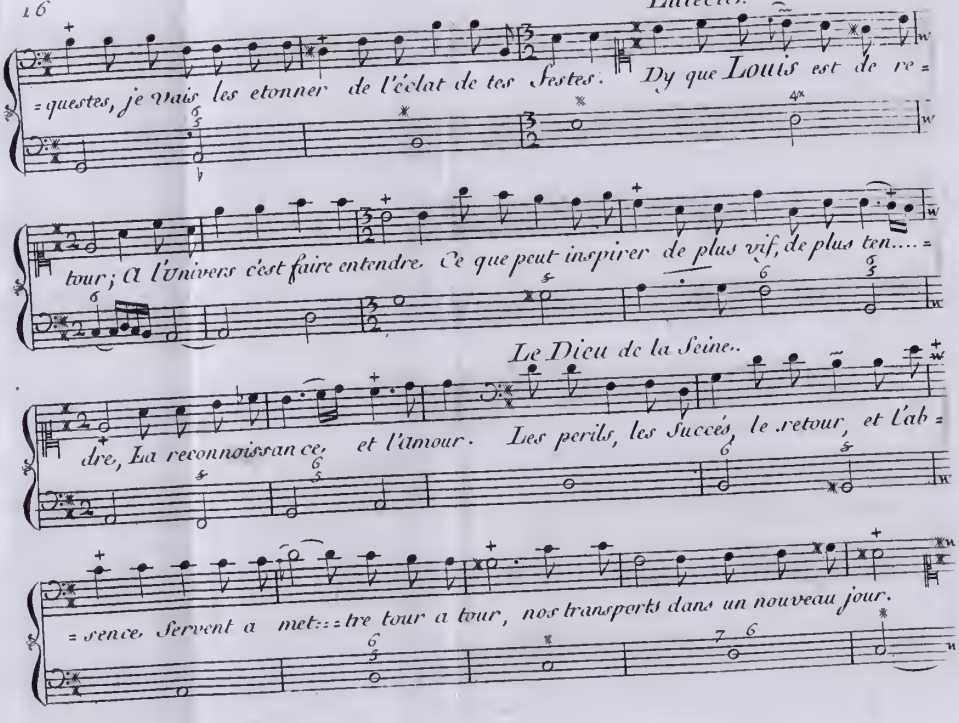
= questes, je vais les etonner de l'éclat de tes Festes. Dy que Louis est de re =
tour; A l'Univers c'est faire entendre Ce que peut inspirer de plus vif, de plus ten.... =
Le Dieu de la Seine.
dre, La reconnoissance, et l'amour. Les perils, les Succés, le retour, et l'ab =
= sence, Servent a met:: = tre tour a tour, nos transports dans un nouveau jour.

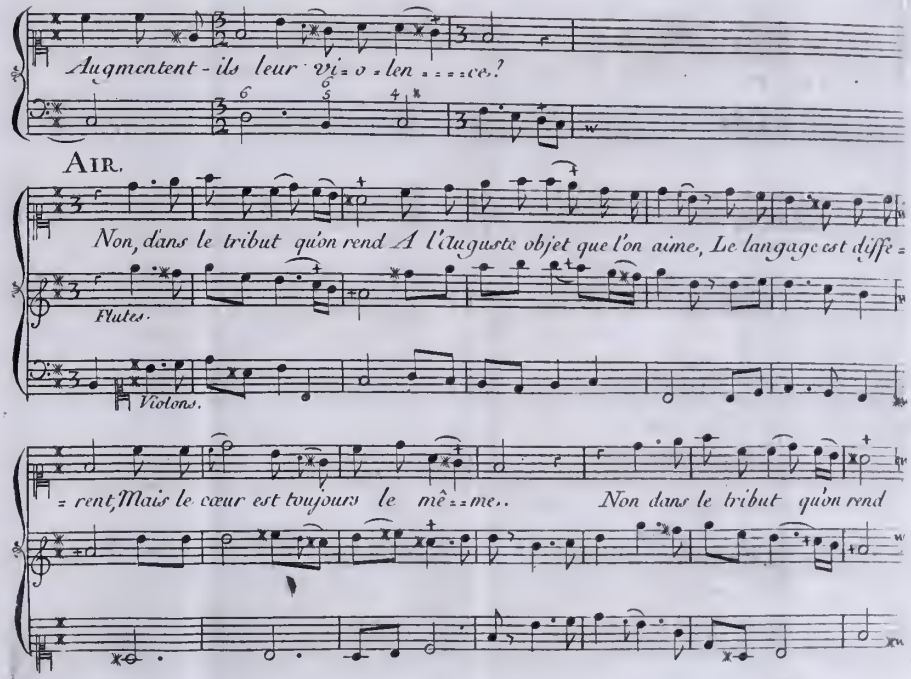
Augmentent-ils leur vi=o=len====ce?
AIR.
Non, dans le tribut qu'on rend A l'auguste objet que l'on aime, Le langage est diffé=
Flutes.
Violons.
=rent, Mais le cœur est toujours le mê==me.. Non dans le tribut qu'on rend

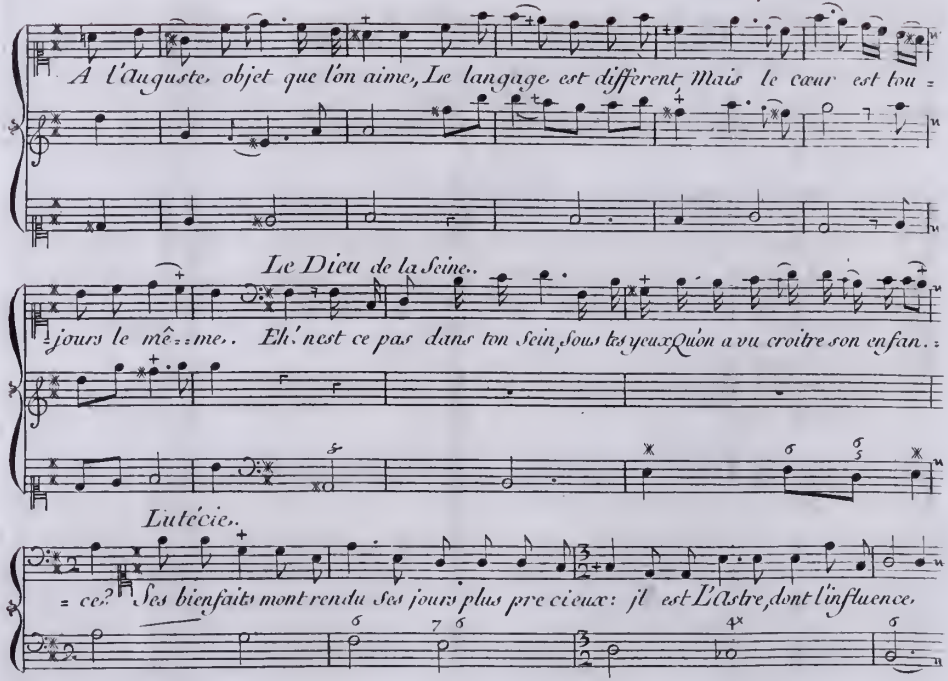
A l'Auguste objet que l'on aime, Le langage est different Mais le cœur est tou =
Le Dieu de la Seine.
= jours le mê = = me. Eh! n'est ce pas dans ton Sein, Sous tes yeux qu'on a vu croitre son enfan. =
Lutécie.
= ce? Ses bienfaits m'ont rendu ses jours plus pre cieux: il est L'Astre, dont l'influence,

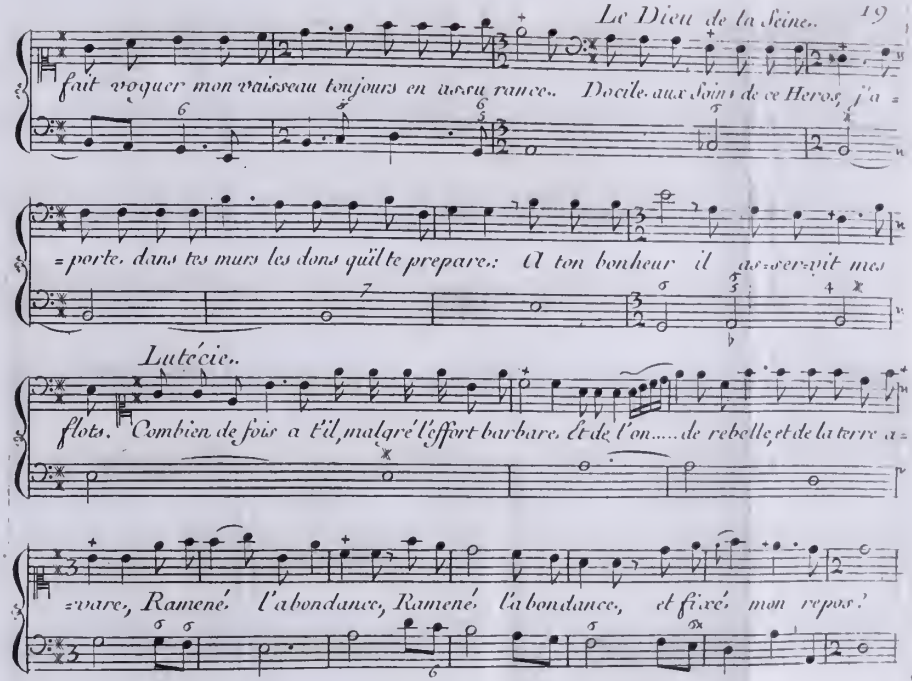
fait voguer mon vaisseau toujours en assu rance. Docile aux Soins de ce Heros, j'a =
= porte dans tes murs les dons qu'il te prepare: A ton bonheur il as=servit mes
Lutécie.
flots. Combien de fois a t'il, malgré l'effort barbare, Et de l'on..... de rebelle, et de la terre a =
= vare, Ramené l'abondance, Ramené l'abondance, et fixé mon repos!

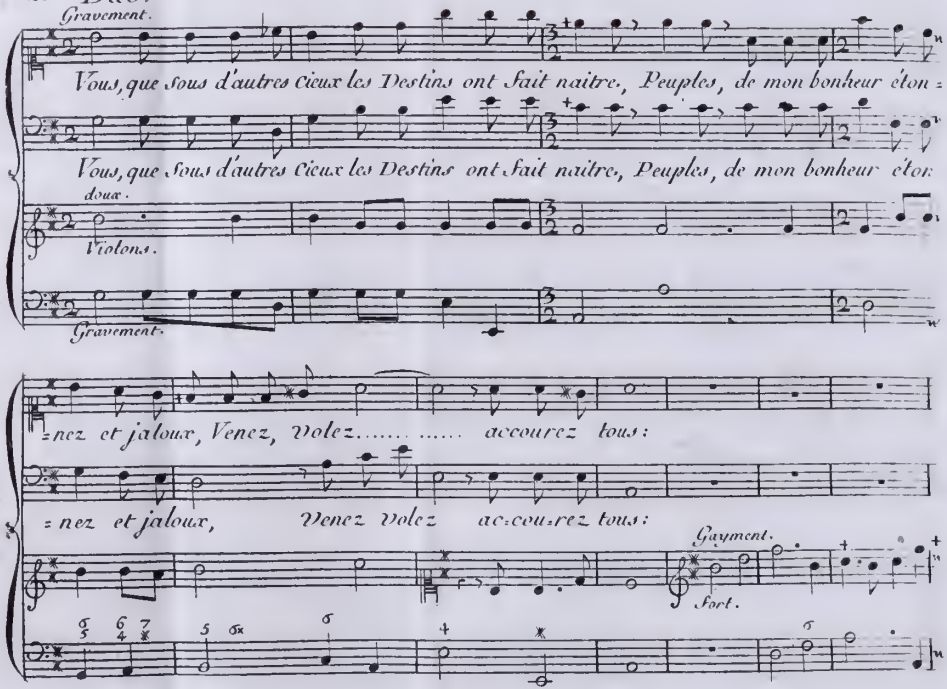
Gravement.
Vous, que sous d'autres cieux les Destins ont fait naître, Peuples, de mon bonheur éton =
Vous, que sous d'autres cieux les Destins ont fait naître, Peuples, de mon bonheur éton
doux.
Violons.
Gravement.
= nez et jaloux, Venez, Volez..... ..... accourez tous:
= nez et jaloux, Venez Volez accourez tous:
Gayment.
Fort.

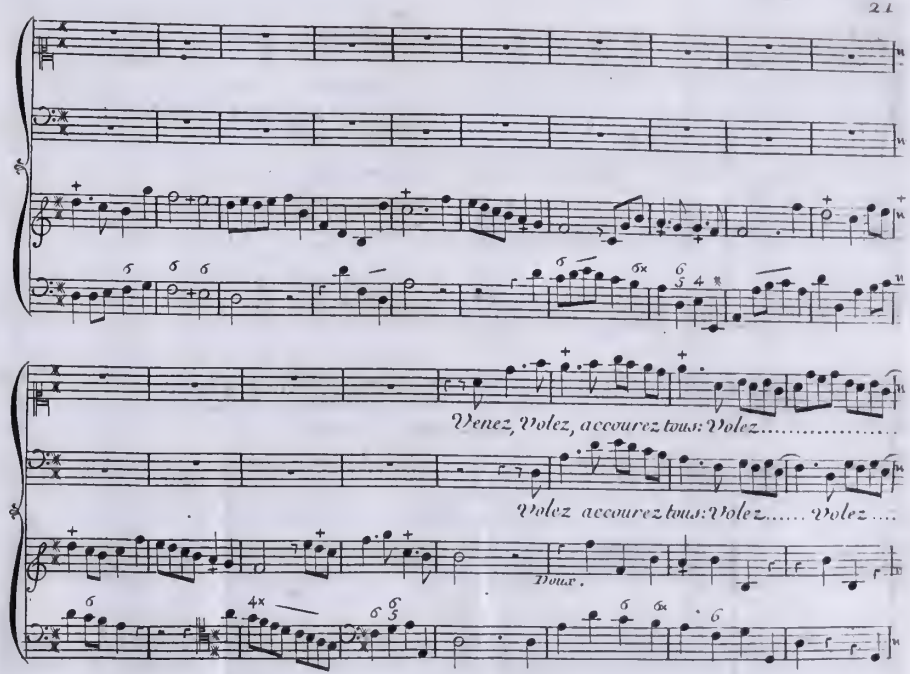
Venez, Volez, accourez tous: Volez.....
Volez accourez tous: Volez..... Volez ....
Doux.

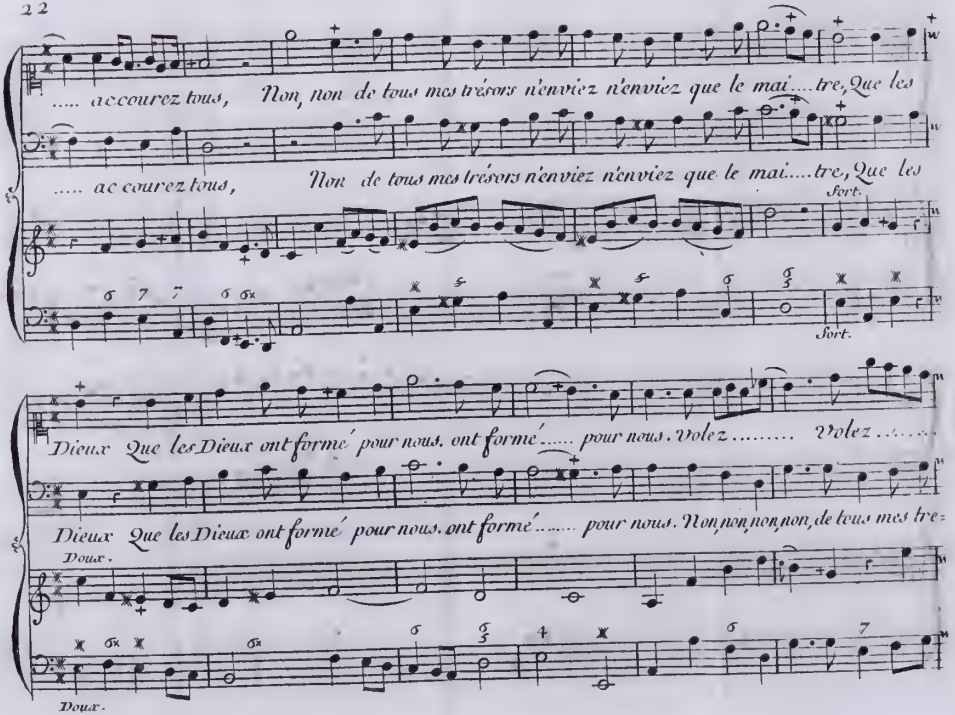
..... accourez tous, Non, non de tous mes trésors n'enviez n'enviez que le mai....tre, Que les
..... ac courez tous, Non de tous mes trésors n'enviez n'enviez que le mai.....tre, Que les
Fort.
Fort.
Dieux Que les Dieux ont formé pour nous, ont formé..... pour nous. Volez..... Volez.....
Dieux Que les Dieux ont formé pour nous, ont formé..... pour nous. Non, non, non, non, de tous mes tre=
Doux.
Doux.

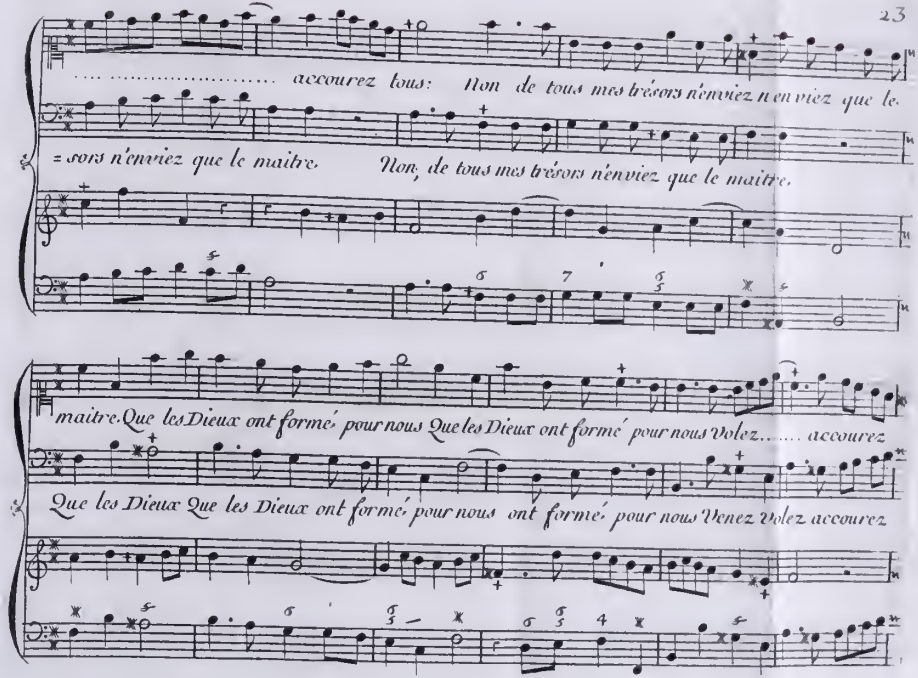
accourez tous: Non de tous mes trésors n'enviez n'enviez que le
= sors n'enviez que le maitre. Non, de tous mes trésors n'enviez que le maitre.
maitre. Que les Dieux ont formé pour nous Que les Dieux ont formé pour nous Volez..... accourez
Que les Dieux Que les Dieux ont formé pour nous ont formé pour nous Venez Volez accourez

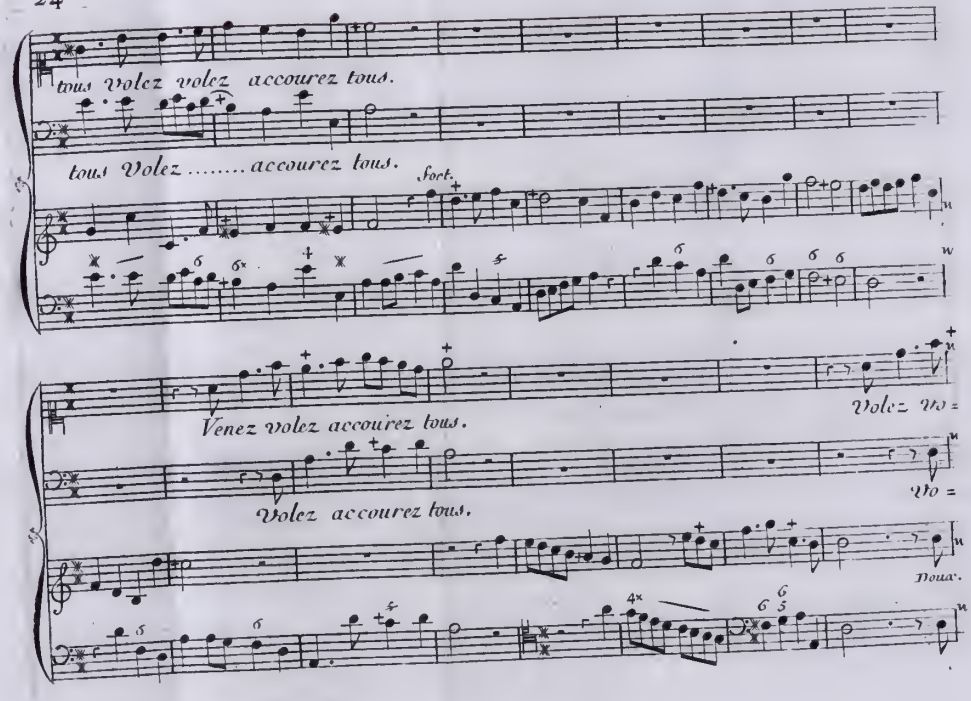
tous Volez volez accourez tous.
tous Volez ..... accourez tous.
Fort.
Venez volez accourez tous.
Volez Vo =
Volez accourez tous.
Vo =
Doux.

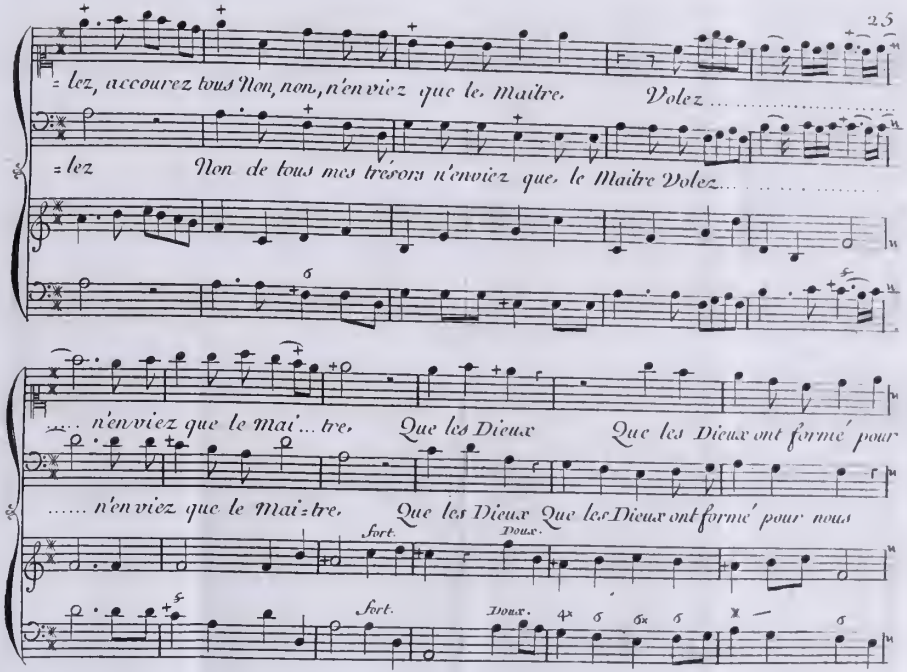
= lez, accourez tous Non, non, n'enviez que le Maitre. Volez
= lez Non de tous mes trésors n'enviez que le Maitre Volez
..... n'enviez que le mai'... tre. Que les Dieux Que les Dieux ont formé pour
..... n'enviez que le mai = tre. Que les Dieux Que les Dieux ont formé pour nous
fort. Doux.
fort. Doux.

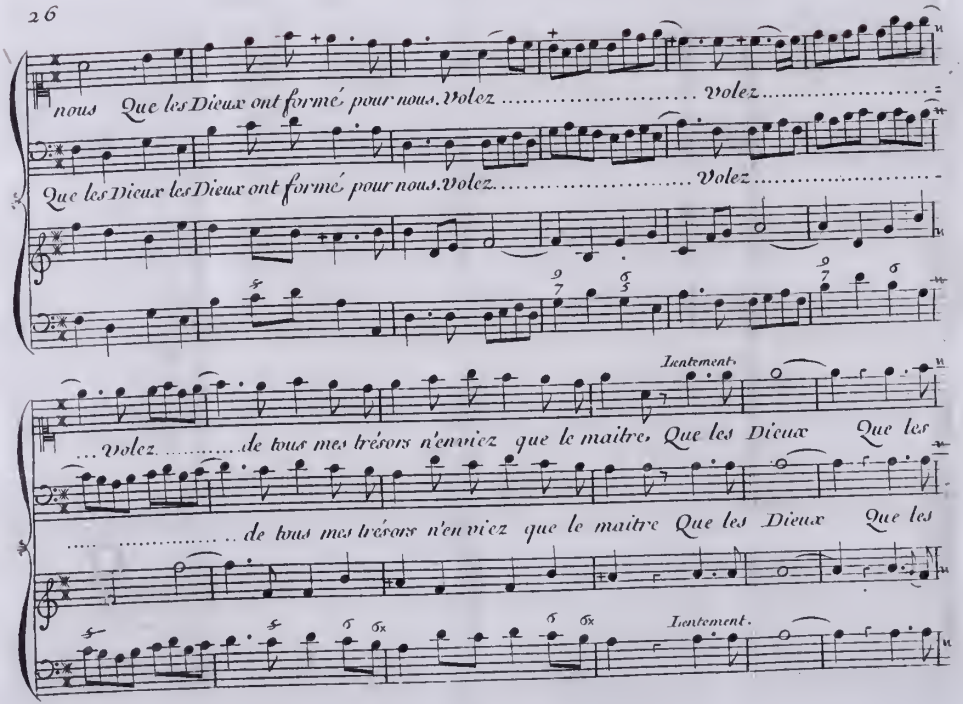
nous Que les Dieux ont formé pour nous. Volez ..... Volez .....
Que les Dieux les Dieux ont formé pour nous. Volez ..... Volez .....
lentement.
... Volez ..... de tous mes trésors n'enviez que le maitre, Que les Dieux Que les
..... de tous mes trésors n'enviez que le maitre Que les Dieux Que les
lentement.

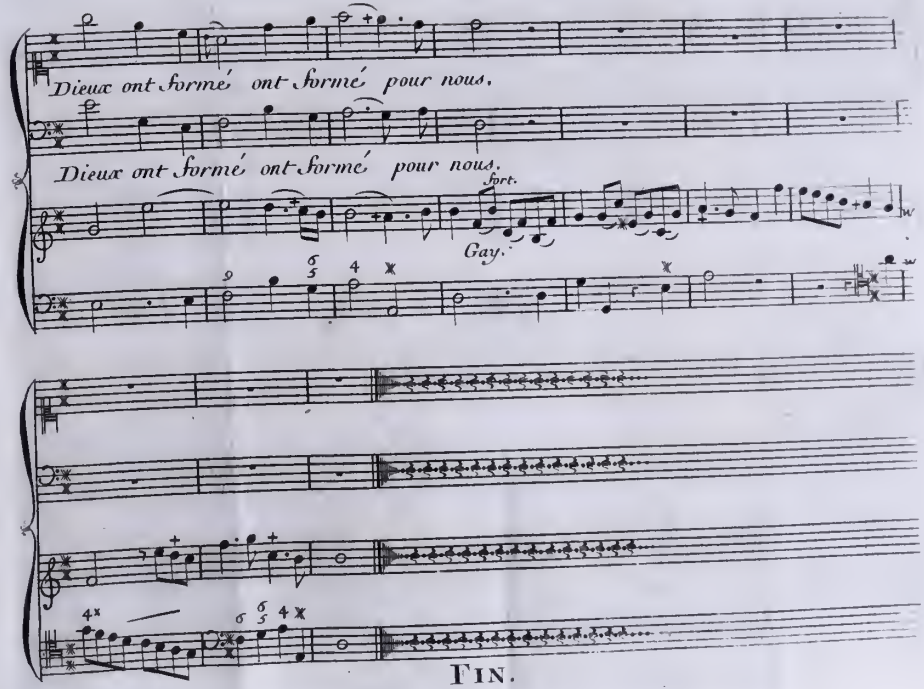
Dieux ont formé ont formé pour nous.
Dieux ont formé ont formé pour nous.
fort.
Gay.
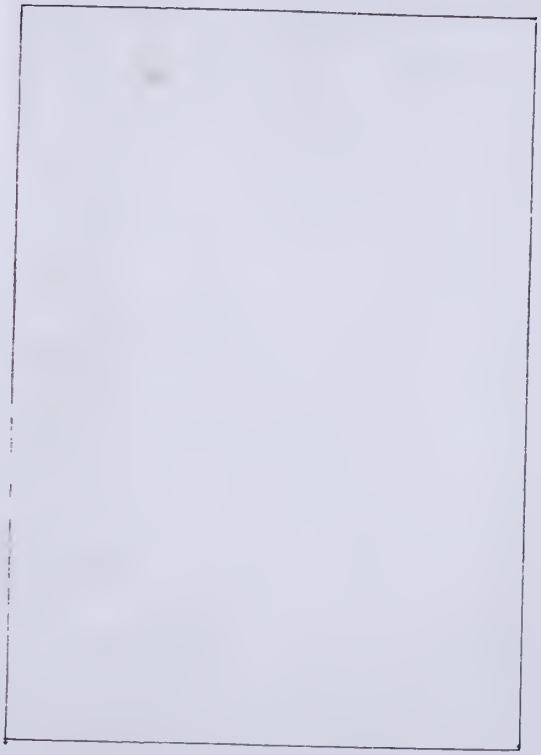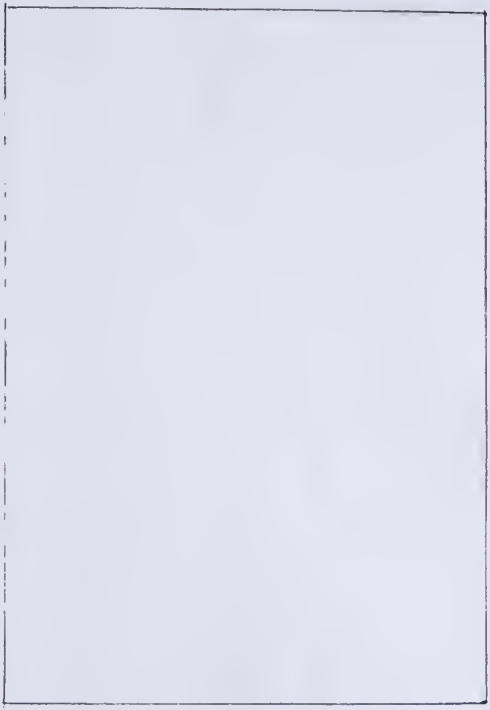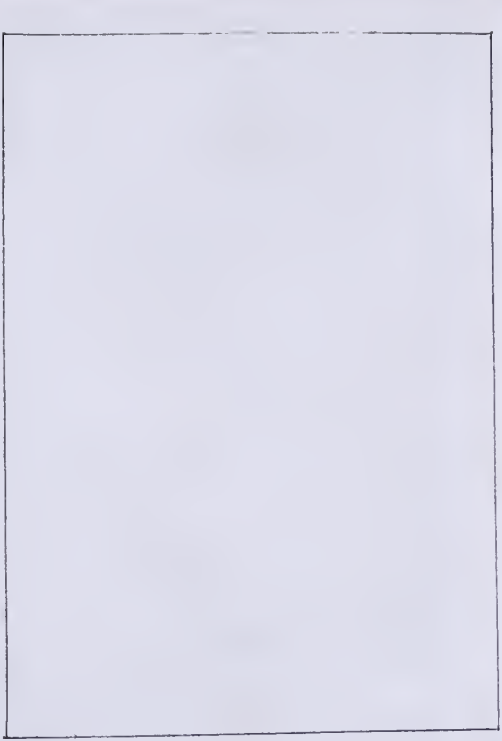
FIN.